

FORTALECIMIENTO DE LA SALUD INDÍGENA MAPUCHE A TRAVÉS DE LA GEORREFERENCIACIÓN DE LAS RUKAS DE SALUD

"¿CHEW MÜLEPEYNGÜN PU RUKA ÑI NEWENTUPEYÜM MAPUCHE LAWENTUWÜN?" (¿Dónde se encuentran las ruka que son o están para el fortalecimiento de la medicina mapuche?)

1.SSMSO/fredy m. díaz-prieto 1 bianca e. aguayo-m 2, claudia a. pañinao-p 3/Depto. Control de Gestión/Unidad de Estadística/Av. Concha y Toro 3459, Puente Alto, Santiago de Chile

RESUMEN

De acuerdo a las características de la población usuaria del Diseño de la Red SSMO (junio 2015), "Actualmente en el SSMO¹ existen varias experiencias, en las comunas de La Florida, La Pintana y La Granja, donde se vive la Cosmovisión Mapuche, se transmite y se valida en los territorios". "En temas de salud, se vinculan con el MINSAL² a través del PESPI³, el SSMO, la Unidad de Salud Intercultural y Pueblos Indígenas, y CESFAM⁴ según el territorio". Este poster pretende a través del análisis geoespacial de las Rukas de salud aportar al fortalecimiento de la salud indígena. Así mismo, con apoyo de estudios e investigaciones es posible conocer el impacto del Modelo de Salud Indígena en la calidad de vida de las personas indígenas y no indígenas.

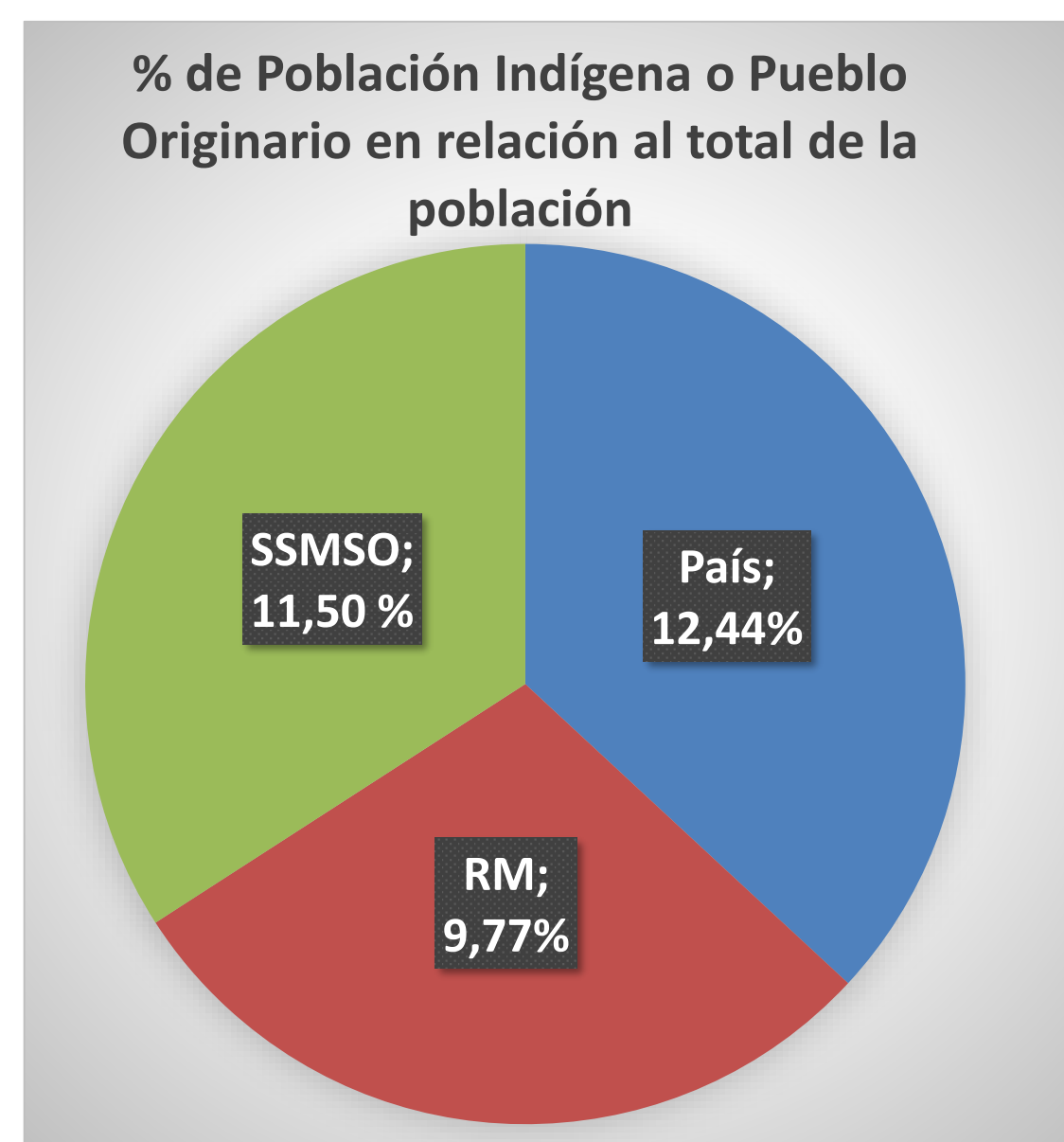

El sector Sur Oriente concentra la mayor cantidad de población de pueblos originarios de la RM, según el CENSO 2017 (País 12,44, RM 9,77, Sur Oriente 11,50). (CENSO 2017)

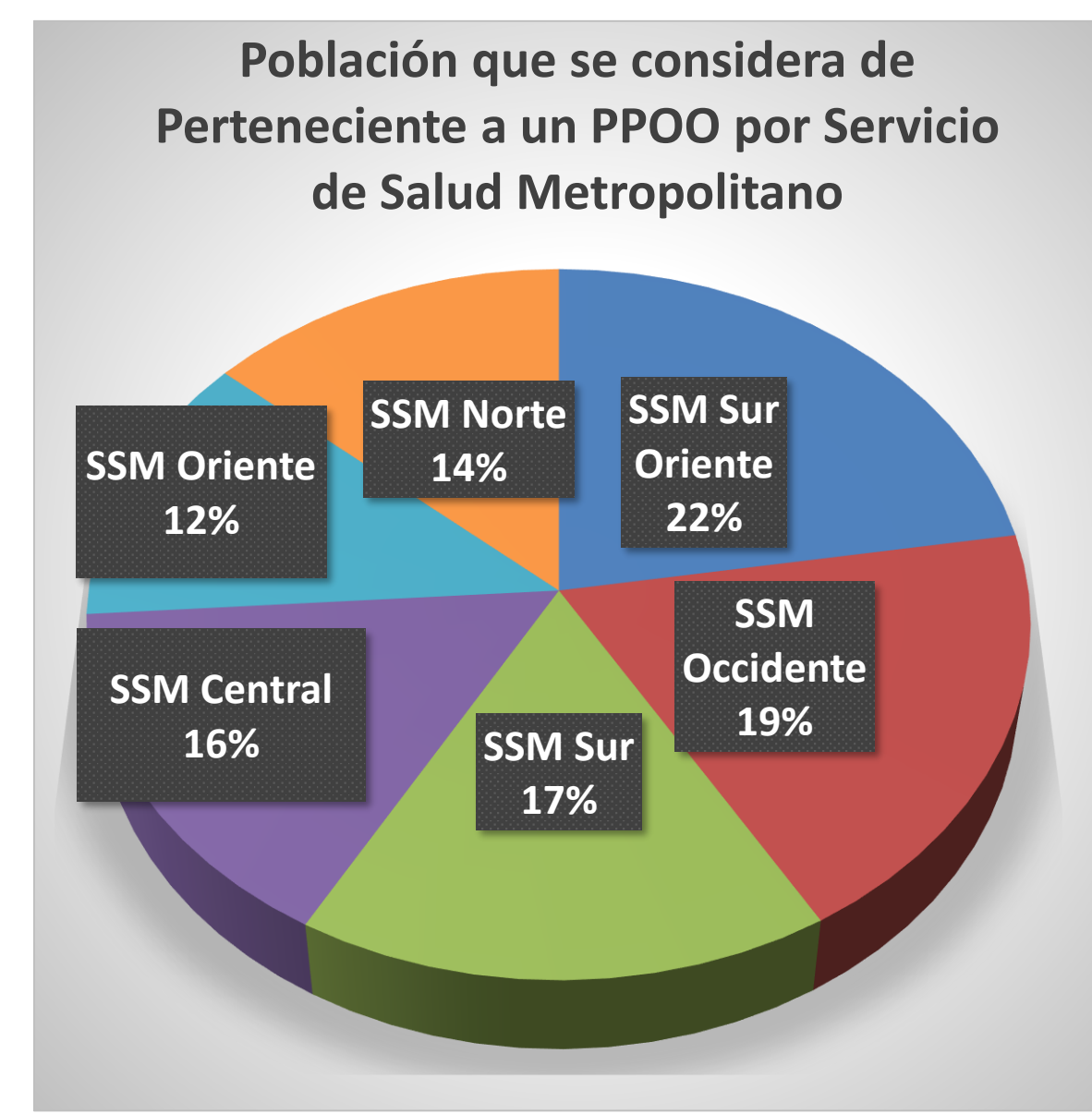

El porcentaje más alto de la población que se considera perteneciente a un Pueblo Originario se concentra en las comunas asociadas al SSMO. (CENSO 2017)

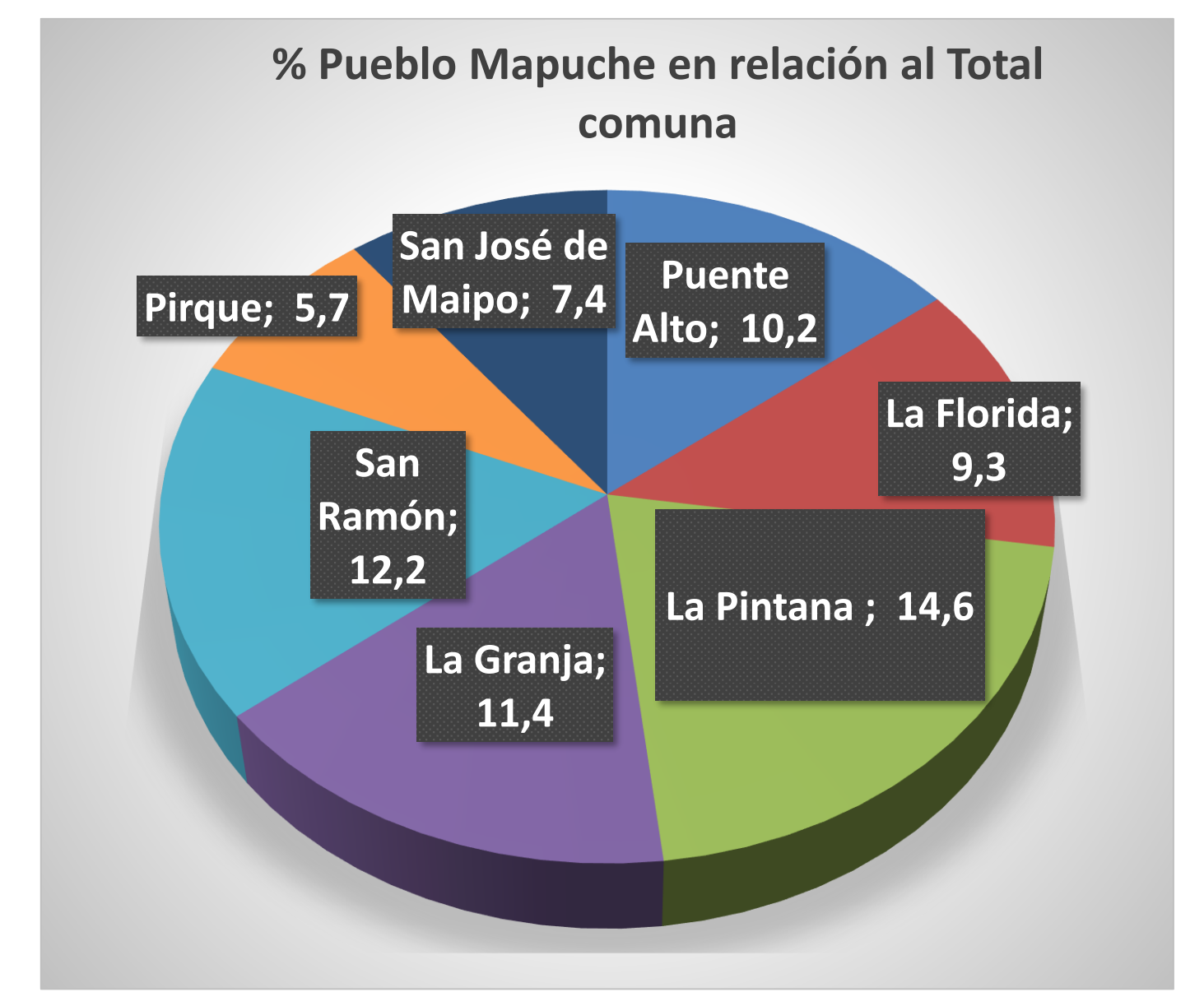

El territorio Santa Rosa presenta un alto porcentaje de población del Pueblo Mapuche principalmente en la Comuna de La Pintana 14,62%, sigue San Ramón con 12,16% y La Granja 11,37%. (CENSO 2017)

METODOLOGÍA, MATERIALES, DATOS Y HERRAMIENTAS

RUKAS REGIÓN METROPOLITANA

La metodología fue utilizar datos disponibles del CENSO 2017, recopilación de los datos de las direcciones de las Rukas destinadas a salud, sistema de información geográfico QGIS para analizar los datos aplicando la técnica exploratoria.

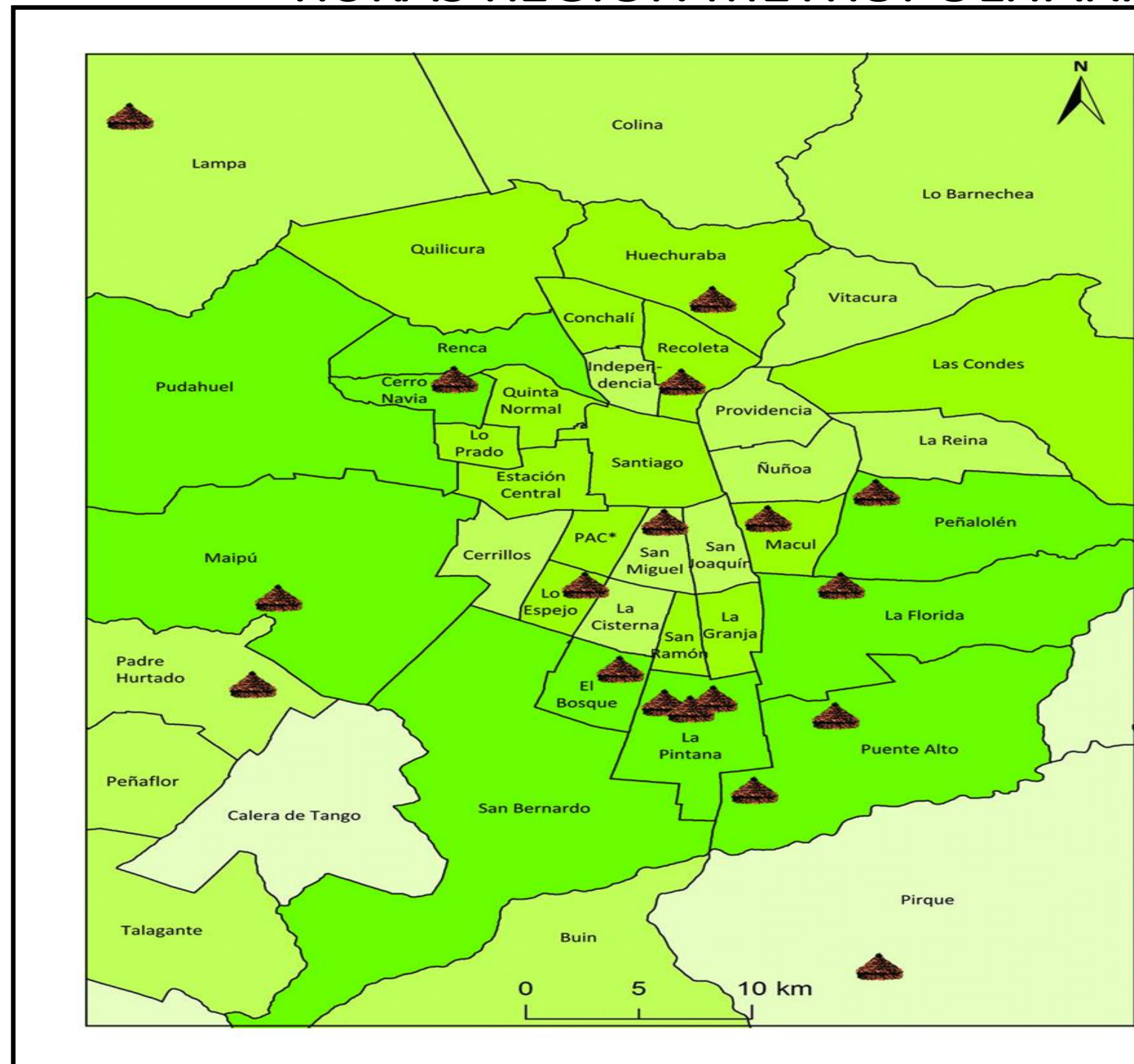

Fuente: Carmona R., Página 215
http://antropologia.academia.cl/wp-content/uploads/2017/03/Rukas-Mapuche_final_WEB.pdf / 21.06.2018

RUKAS SERVICIO DE SALUD M. SUR ORIENTE

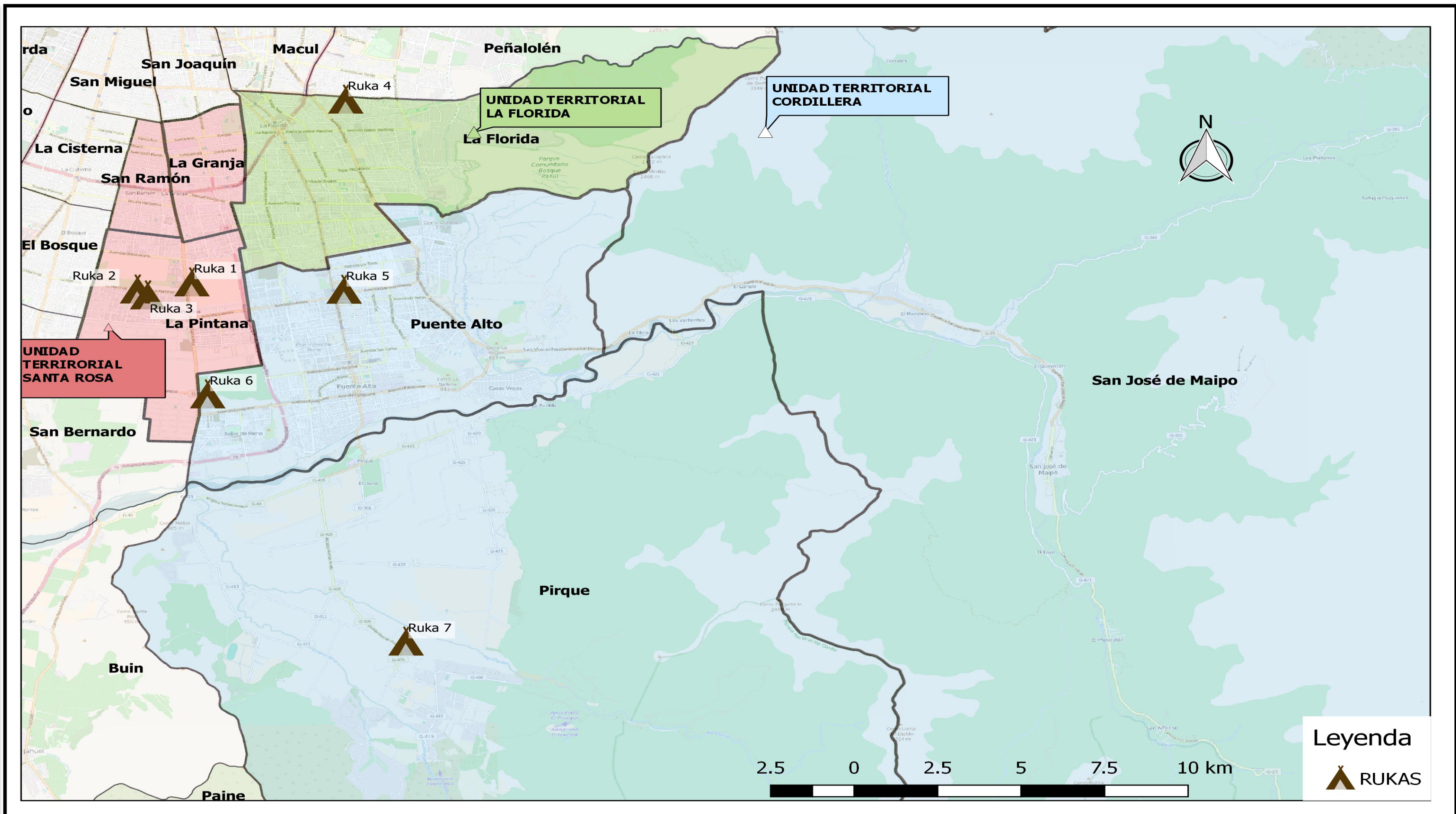

Fuente: Unidad de Estadística/SSMSO
Elaborado: En base a sistematización de datos entregado por la Unidad Intercultural y Pueblos Indígenas/SSMSO (2017)

RESULTADOS

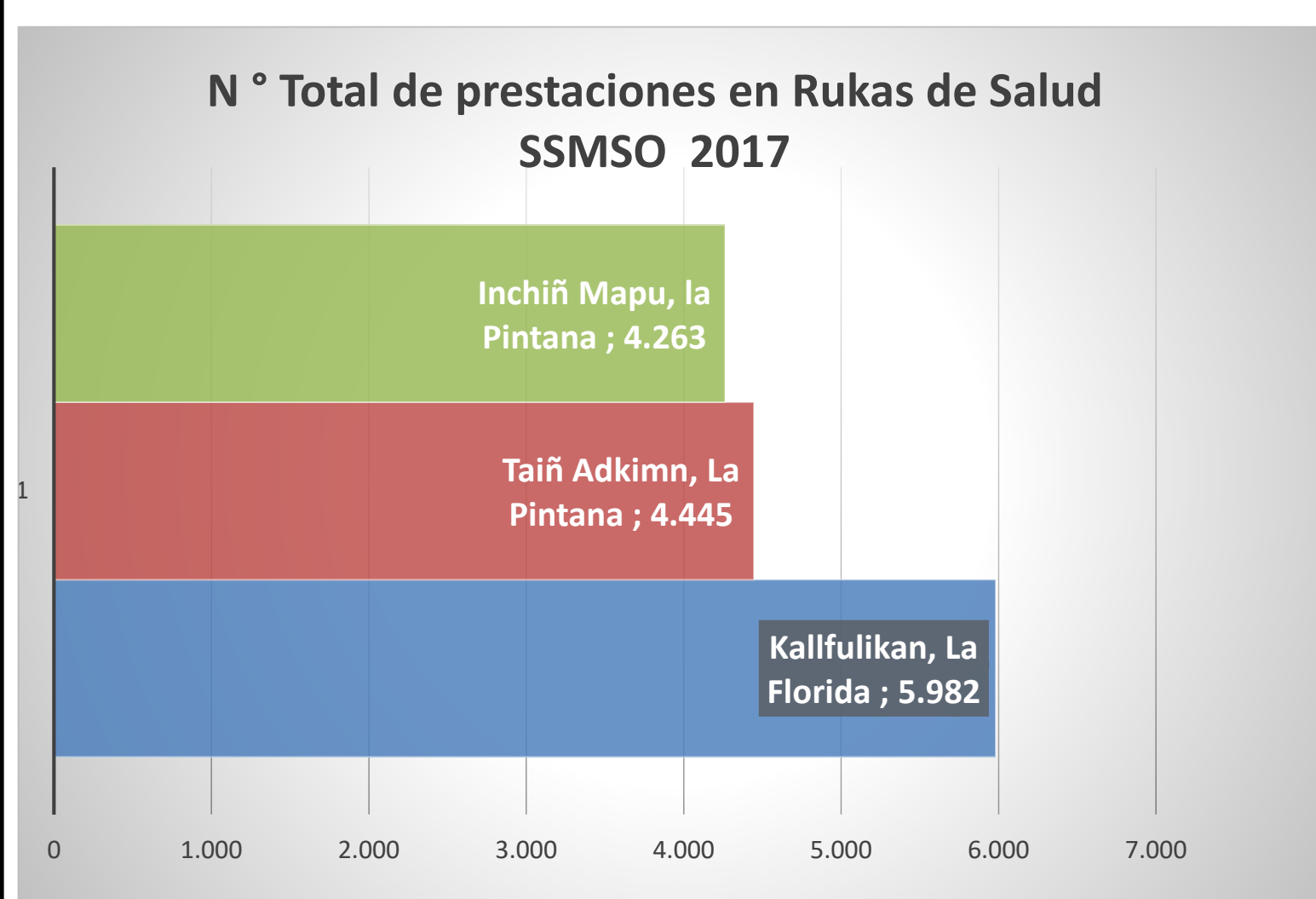

Fuente: Unidad de Estadística/SSMSO
Elaborado: En base a sistematización de datos entregado por la Unidad Intercultural y Pueblos Indígenas/SSMSO (2017)

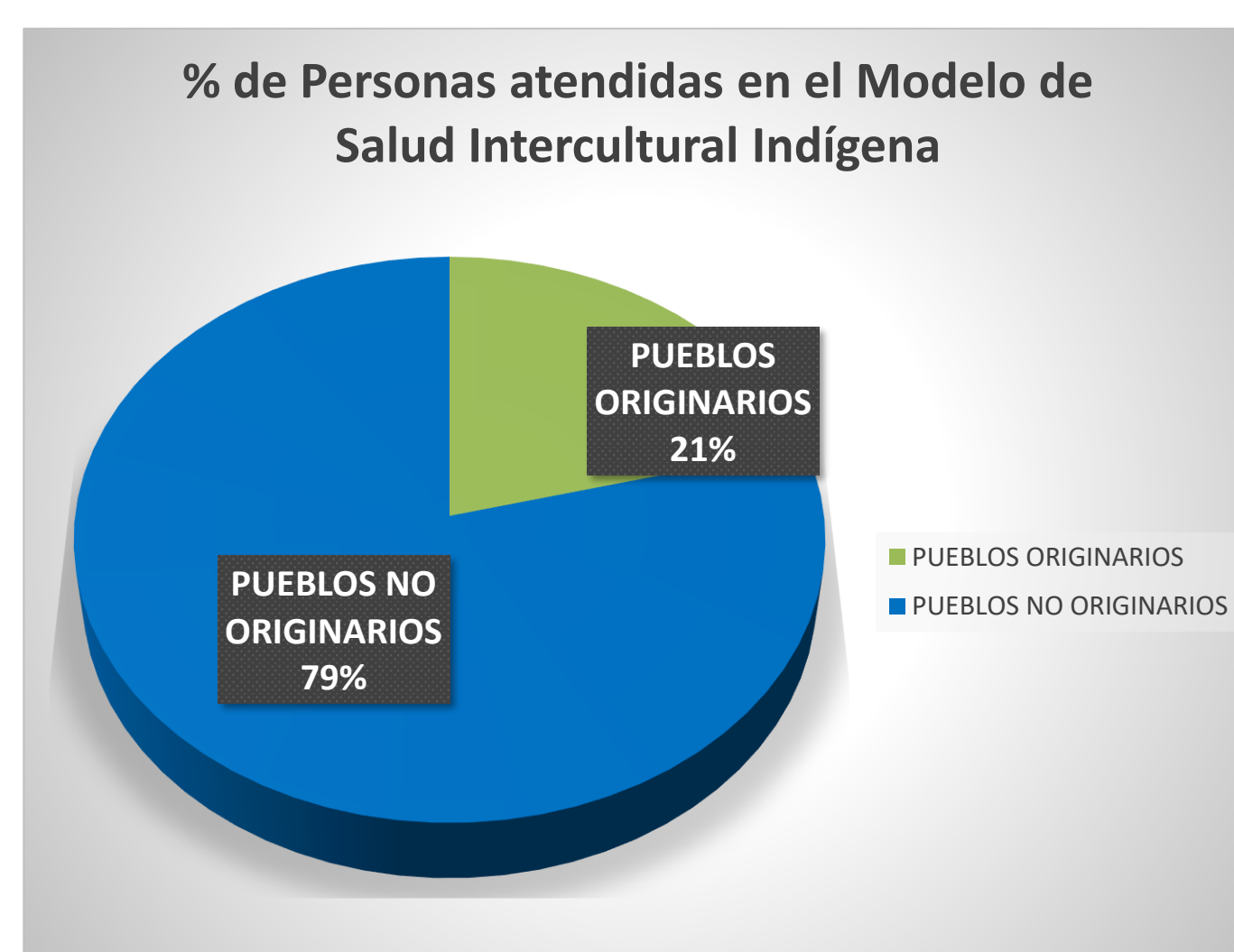

Identificar las Rukas asociadas a SSMO, en las cuales se incorpora el enfoque intercultural indígena en salud, visualizando la salud Mapuche como parte de una estrategia de salud. Se muestra como se potencia la complementación sanitaria a través de un modelo terapéutico intercultural, beneficiando a parte de los CESFAM y COSAM, así mismo las vinculaciones con la Red de Salud Mental Sur Oriente, Senda, Senda Previene, ALSINO, Municipalidades, instituciones académicas y redes nacionales e internacionales, Promoción de la Salud y Prevención del VIH SIDA y Enfermedades de Transmisión Sexual en Población Indígena.

DISCUSIÓN

Un alto porcentaje de personas no indígenas accede al Modelo de Salud Intercultural Indígena. Asimismo, se representa que tres Rukas entregan este tipo de salud complementaria.

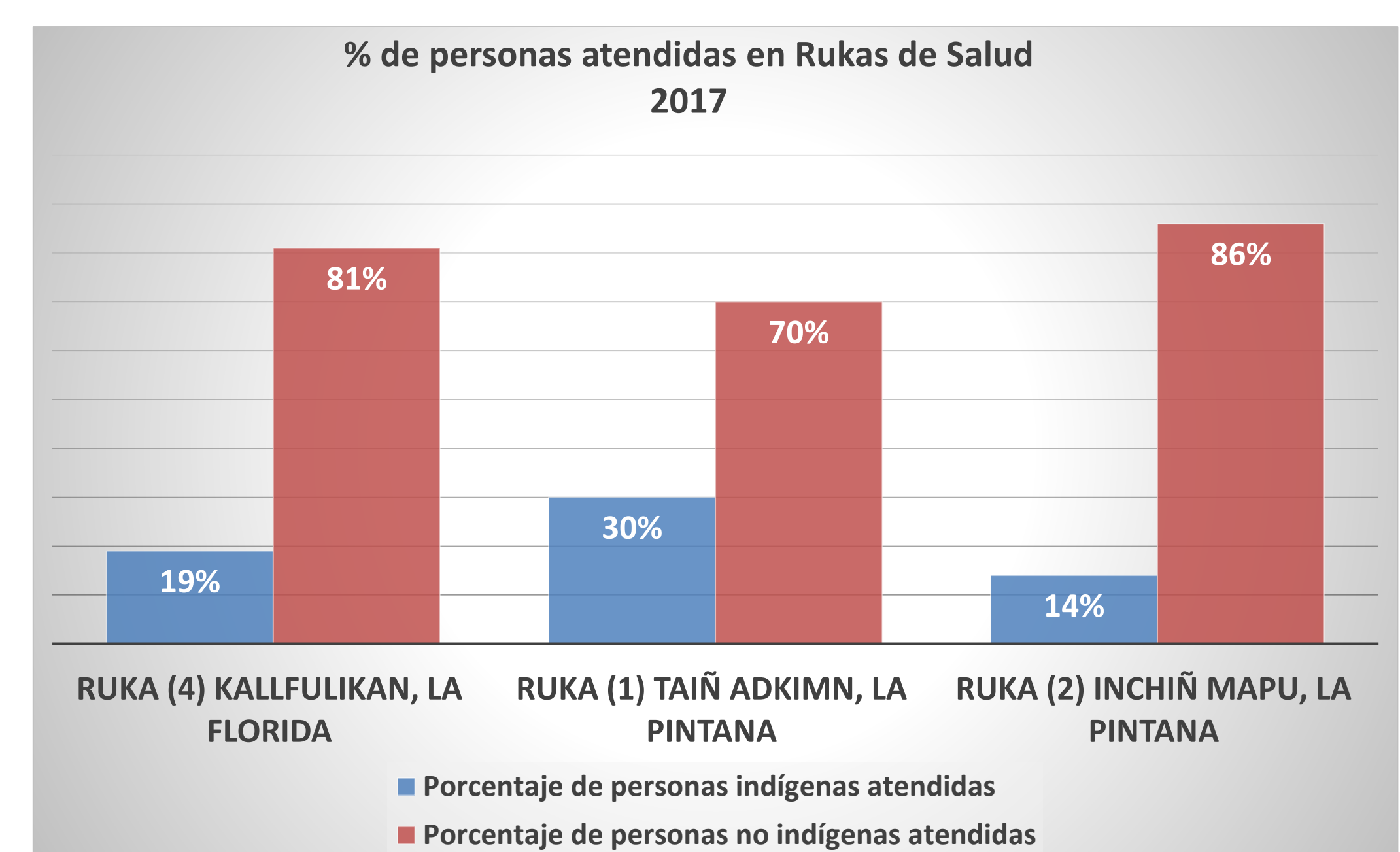

Fuente: Unidad de Estadística/SSMSO
Elaborado: En base a sistematización de datos entregado por la Unidad Intercultural y Pueblos Indígenas/SSMSO (2017)

¿Es posible potenciar el Modelo de salud intercultural indígena como forma reparatoria al contexto histórico de discriminación, desplazamiento obligatorio y vulneración de sus derechos humanos?. De este modo, hacernos parte como institución pública de salud del proceso reparatorio, focalizando recursos para instaurar un modelo de salud indígena, incrementando los recursos financieros, humanos y de infraestructura, trabajando en conjunto con las organizaciones indígenas.

AGRADECIMIENTOS

A Yazmín Quilaqueo Vera Jefa de la Unidad Intercultural y Pueblos Indígenas, Marcia Leviman, Facilitadora Intercultural Mapuche y a los primeros pueblos que habitaron este territorio.

1 Servicio de Salud Metropolitana Sur Oriente
2 Ministerio de Salud
3 Programa Especial de Salud y Pueblos Indígenas
4 Centro de Salud Familiar